

# FHM 5290 Bendixminde

Odder sogn, Hads herred, tidl. Århus amt, stednr. 15.02.10

KUAS j.nr.:2011-7.24.02/FHM-0015

## Beretning



Det 54 ha store undersøgelsesområdet nordvest for Odder.

*Resumé: Prøvegravning af 54 ha. Ved undersøgelsen blev der fundet et neolitisk kulturlag på 70 m<sup>2</sup>, 4 isolerede huse fra bronzealder eller ældre jernalder, landsbylignende bebyggelsesspor fra ældre romersk jernalder og yngre romersk jernalder, 7-8 jernproduktionsanlæg og en keramikovn, et grubehus. Fra nyere tid undersøgtes fundamentet til Snærild Mølle og en hulvej umiddelbart øst for Snærild. Der blev endvidere konstateret velbevarede tørve- og gytjesekvenser i tre mosehuller med bevarede tørvelag, hvoraf der er udtaget pollensøjler af de to til belysning af landskabsudnyttelse på lokaliteten.*



Moesgård Museum

## **FHM5290 Bendixminde, Odder sogn, Hads herred, tidl. Århus amt. Sted nr. 15.02.10. Sb.nr. 94.**

Kampagne: 05-09-2011 KUAS nr. 2011-7.24.02/FHM-0065

Forundersøgelsen foregik i perioden september 2011 til januar 2012, og på baggrund af dens resultater er ca. 6 ha, fordelt på 6 delområder, udpeget til yderligere arkæologiske undersøgelser. Odder Kommune har betalt for den arkæologiske forundersøgelse.

Ved forundersøgelsen blev der på den østlige halvdel kun fundet spredte spor af menneskelig aktivitet. Ingen sikre konstruktioner kunne udskilles. Centralt på den østlige del blev der dog fundet et neolitisk kulturlag på 70 m<sup>2</sup> og i forbindelse med dette er et 700 m<sup>2</sup> stort område udpeget til yderligere undersøgelse (delområde 1).

På den vestlige del blev der fundet mange spor af aktiviteter fra den senere del af bronzealderen og store dele af jernalderen. Der kunne erkendes en bebyggelsesfase med fire enkelt liggende huse der typologisk dateres bredt til yngre bronzealder/ældre førromersk jernalder (ca. 900-400 f. Kr.) (i delområde 3, 5 og 6). En yngre bebyggelsesfase med bl.a. minimum to hustomter, gruber og kulturlag keramikdateret til yngre førromersk jernalder (ca. 200-1 f. kr.) (delområde 2), og en rækkebebyggelse med langhuse, småhuse og gruber der dateres til sen førromersk – ældre romersk jernalder (delområde 5). En koncentration af 8 jernudvindnings- og bearbejdningsanlæg og en keramikovn der dateres til ældre jernalder (delområde 4). En jernalderbebyggelse med langhuse og gruber, samt tre velbevarede langhuse med vægstolper, ildsteder og dele af hegnsforløb fra yngre jernalder (delområde 5 og 6). I delområde 5 blev der desuden fundet bunden af en urnegrav, samt et husoffer i form af et nedsat lerkar. Et grubehus fra yngre jernalder (delområde 2).

Fra nyere tid undersøgtes fundamentet til Snærild Mølle og en hulvej umiddelbart øst for Snærild.

Der blev endvidere konstateret velbevarede tørve- og gytjesequenser i tre mosehuller med bevarede tørvelag, hvoraf der er udtaget pollensøjler af de to til belysning af landskabsudnyttelse på lokaliteten. Ingen af disse mosehuller ligger indenfor de udpegede områder, der ønskes udgravet.

## Abstract

Kampagne: 05-09-2011

Ved prøvegravningen af de 54 ha blev der fundet

- Et ca. 70 m<sup>2</sup> stort neolitisk kulturlag.
- En urnegrav.
- Et husoffer i form af nedsat lerkar.
- Fire isolerede huse fra bronzealder eller ældre jernalder, samt diverse stolpehuller etc. i tilknytning til disse.
- Tre velbevarede langhuse med vægstolper, ildsteder og dele af hegnsforløb fra yngre jernalder, samt diverse stolpehuller etc. i tilknytning til disse.
- 8 jernudvindnings- og bearbejdningsanlæg og en keramikovn formodentlig fra ældre jernalder.
- Et sammenhængende område med jernalderbebyggelser med langhuse og gruber på 30x200 meter. Bebyggelsen ligger umiddelbart syd for et vådbundsområde, som kan rumme udsmidslag.
- Område med kulturlag, gruber, stolpehuller, minimum to hustomter med væggørfter og et grubehus, som dækker i alt ca. 10.000 m<sup>2</sup>.

På baggrund af prøvegravningens resultater er der udpeget 6 områder der enten skal friholdes for anlægsarbejder under pløjedybe eller hvor der skal foretages yderligere arkæologiske undersøgelser inden de kan frigives til videre anlægsarbejder (se bilag 1).

## Undersøgelsens forhistorie

Kampagne: 05-09-2011

Den arkæologiske forundersøgelse blev aktuel da Odder Kommune ønskede et større rammeområde (1.B.38) på ca. 54 ha nordvest for Odder gjort klar til boligformål. På baggrund af de topografiske forhold og selve rammeområdets størrelse vurderede museet at det ikke kunne udelukkes at der var skjulte jordfaste fortidsminder indenfor området der ville være truet af de fremtidige planer for dette. Derfor anbefalede museet en arkæologisk forundersøgelse.

## Administrative data

Kampagne: 05-09-2011

Anlægsmyndighed/bygherre: Odder Kommune, Plan, Rådhusgade 3, DK- 8300 Odder.

Kontaktperson: Jette Lehmann Harlund, Cand. Arch./sagsbehandler. Odder kommune , Plan. Tlf. 87803462.

Ansvarlig Moesgård: Claus Skriver, museumsinspektør/arkæolog.

Ansvarlig udgravningsleder: arkæolog, mag.art. Michael Vinter Jensen

Sagens administrative akter, fund og originaldokumentation opbevares på Moesgård Museum under j.nr. FHM5290\_Bendixminde. Kulturstyrelsens jour.nr. for sagen er 2011-7.24.02/FHM-0015.

Registrering: Al registrering er indskrevet i MUD og udprintet til arkivet. De gps-indmålte feltregistreringer foreligger digitalt som MapInfo-filer (FHM5290\_Anlæg; FHM5290\_Fund; FHM5290\_Felt), ligesom der foreligger to tabeller, hvor registreringen af det område, der blev undersøgt ved undersøgelsen er defineret, samt de delområder der er udpeget til yderligere arkæologiske undersøgelser er defineret (FHM5290\_Undersøgelserområde; FHM5290\_Delområder). Feltnotater fra gennemgangen af søgegrøfterne er indskrevet i FHM5290\_Anlæg.

Budget for forundersøgelse = 991.028,00 kr. ex. moms. Regnskab for forundersøgelsen = 747.449,75 kr. ex. moms.

## Topografi, terræn og undergrund

Kampagne: 05-09-2011

Undersøgelserområdet ligger nordvest for Odder By, tæt ved den lille landsby Snærild, i det typiske østjyske landskab præget af morænebakker med markante kløfter og dale. Den sydligste del, dvs. ca. en tredjedel af området, er en ret stejl sydvendt skråning ned mod Stampmølle Bæk, mens den nordlige del er et relativt højtliggende fladt plateau med små fugtige lavninger. Mod nord afgrænses området af et lille vandløb og mod øst danner Balle Skov grænsen. Den vestlige grænse for undersøgelserområdet er Snærildvej/Bakkegårdsvej. Mod sydvest er dette også sammenfaldende med den naturlige grænse for plateauet idet terrænet her falder relativt stejlt ned mod Snærild. Vest for den nordlige del af undersøgelserområdet fortsætter plateauet længere mod vest. Terrænkoten nede ved Stampmølle Bæk er ca. 41 m.o.h. (DNN) hvorefter den stiger kraftigt mod nord. Plateauet starter omkring kote 65 m.o.h. og stiger herefter jævnt mod nord indtil koten er ca. 72 m.o.h. Undergrunden var generelt karakteriseret sandet moræneler. Nogle steder kun let sandet, andre steder især ned mod Stampmølle Bæk var der tale om mere stiv ler. På de sydvendte skråninger sås op til 1 meter tykke flydejordslag med enkelte keramikskår under.



Figur 1: Gården Bendixminde og undersøgelserområdet set fra syd.

## Målesystem

Kampagne: 05-09-2011

Fyldskifter, fund og søgegrøfter blev løbende målt ind med differential GPS (Trimble) via GPSnet.dk. De indmålte data er efterfølgende transformeret om til Mapinfo-filer via ArkDigi således, at alt plantegningsmateriale foreligger i digital georefereret form i projektionen UTM zone 32 (ED50). De individuelle opmålingsfiler er efterfølgende samlet og redigeret i Mapinfo til tre tabeller der er navngivet med journalnummer og type, dvs. FHM5290\_Anlæg; FHM5290\_Fund; FHM5290\_Felt. Efterfølgende er Mapinfo-filerne konverteret til UTM zone 32 (Euref89).

## Øvrige data

Kampagne: 05-09-2011

Deltagere: Jonas Helt (arkæolog, stud.mag.); Peter Mose Jensen (arkæolog, cand.mag.); Stine Vestergaard Laursen (museumsinspektør, mag.art.) og Poul Nissen (museumsinspektør, cand.phil) har i kortere tid været med i felten som afløser eller assistent for den daglige leder.

Gravemaskinen blev leveret af Terp Maskinudlejning v. Svend Erik Kristensen, Elstedvej 136, 8520 Lystrup og den blev ført af Vagn Madsen.

Vejret var igennem undersøgelsesperioden september 2011- januar 2012 afvekslende. Enkelte områder stod der blank vand p.g.a. dårlige dræningsforhold. Disse blev ikke undersøgt. I slutningen af perioden var der hård frost og sne hvilket vanskeliggjorde registreringen en del.

## Udgravningsmetode

Kampagne: 05-09-2011

Prøvegravningen foregik ved at det øverste muldlag blev gravet af med en gravemaskine påmonteret en rabatskovl i ca. 3 m brede grøfter mens en arkæolog fulgte efter og markerede fyldskifter og fund. På den østlige del blev søgegrøfterne anlagt med en indbyrdes afstand på ca. 20 m, mens de på den vestlige del blev anlagt med en indbyrdes afstand af ca. 40 m. På den sydvestligste del af undersøgelsesområdet blev der kun trukket to søgegrøfter da terrænet var meget stejlt her. Bortset fra en enkelt grøft der er orienteret øst-vest, er grøfterne nord-syd orienteret. Grøfternes længde varierede mellem 30 og 600 m. Udvalgte steder blev der foretaget udvidelser for at afklare anlægssporenes karakter og udstrækning.

Enkelte steder blev nogle af fyldskifterne undersøgt med håndholdt skovl og graveske, dels for at afklare om der var tale om kulturhistoriske fortidslevn, og dels for at afklare disses karakter og bevaringstilstand. Der blev lavet mindre undersøgelser i tre lavninger hvor der blev konstateret velbevarede tørve- og gytjesekvenser ved maskinsnit og registrering af lag i jordprofil og der blev udtaget pollensøjler i to af disse. Pollensøjlerne er efterfølgende frysetørret.

Alle fyldskifter fik tildelt et A-nr. ved indmålingen. Kun de fyldskifter hvortil der er knyttet yderligere registreringer fordi de enten er undersøgt eller fordi der er registreret fund i overfladen er indført i MUD. Der er ikke lavet udførlige beskrivelser af de enkelte huse ved forundersøgelsen, det er blot registreret, at de er erkendt.

## Undersøgelsens resultater

Kampagne: 05-09-2011

Ved undersøgelsen blev der gravet 58 søgegrøfter på de 54 ha. Der blev fundet aktivitetsspor fra flere forskellige forhistoriske tidsperioder, samt fra nyere tid. Da der var tale om en forundersøgelse blev der kun i få tilfælde lavet egentlige undersøgelser af de enkelte anlæg.

På den østlige del af undersøgelsesområdet, hvor der ellers kun var få spor efter menneskelige aktiviteter, blev der i grøft 32 fundet et ca. 70 m<sup>2</sup> stort kulturlag (A755) med mange flintafslag og nogle groftmagrede skår i overfladen (se bilag 2). På basis af flint og keramik dateres kulturlaget til neolitikum, en datering der måske kan indsnævres til MN V. Kulturlaget lå bevaret på en relativ plan flade og tolkes som et aktivitetsområde.

På den vestlige del af undersøgelsesområdet var der mange spor efter bosættelse fra en stor del af forhistorien. Til den ældste fase af denne bosættelse hører minimum tre-fire relativt korte langhuse der lå isoleret i forhold til hinanden. Typologisk kan disse huse blot dateres bredt til perioden yngre bronzealder - ældre førromersk jernalder (se bilag 4,6 og 7)). Det er uvist om der er tale om samtidige gårde eller en enkeltgård der flytter rundt i et ressourceområde.

En yngre bosættelsesfase fra sen førromersk jernalder/ældre romersk jernalder med langhuse, mulige småhuse og grube der har karakter af rækkebebyggelse (se bilag 6). Til et af husene kunne der knyttes et ildsted (A1878), ligesom der er fundet et nedsat husoffer i form af et lerkar i en stolpehul. Desuden er der ca. 300 m syd for denne bebyggelse fundet et gårdsanlæg (et langhus og et småhus, begge med delvist bevarede væggrøfter), der dateringsmæssigt synes at være samtidig med den tidlige del af rækkebebyggelsen (se bilag 3).

En fase fra yngre romersk jernalder med minimum tre langhuse med bevarede vægstolper, samt flere hegnsforløb og hegnehuse. Disse ligger relativt koncentreret i delområde 5 og sydligt i delområde 6 (se bilag 6+7).

Desuden er der i grøft 53 fundet et grubehus (A2262) der ud fra skår (X33) dateres til yngre jernalder, som måske også skal henføres til denne fase af bosættelsen på stedet (se bilag 3).

Sydligt i grøft 55 blev der fundet et halvcirkelformet stensyld sat af kampesten i et fundamentsfyld af sand, røde mursten og mørtel (A2540). Ved at sammenholde syldens placering med signatur på Høje Målebordskort kunne det konstateres at der var tale om fundamentet til den nedrevne Snærild Mølle.

Der blev endvidere registreret en hulvej der ligeledes kunne genfindes på Høje Målebordskortet.

Aktivitetssporene fandtes over størstedelen af den vestlige del af undersøgelsesområdet men på basis af koncentrationer og vurderinger af de enkelte anlæg blev der udpeget 6 delområder til yderligere arkæologiske undersøgelser. Disse delområder er ikke nødvendigvis kulturhistorisk sluttede enheder men først og fremmest administrativt betinget. Indenfor hvert delområde kan der således være flere kulturhistoriske perioder repræsenteret. En beskrivelse af de enkelte delområder er samlet under afsnittet Fremtid.

## Fremtidigt arbejde på stedet

Kampagne: 05-09-2011

På baggrund af forundersøgelsens resultater er der udpeget 6 delområder, hvor der menes at være skjulte fortidsminder af så væsentligt en karakter, at områderne enten skal friholdes for videre jordarbejde under pløjedybde, eller hvor der skal foretages yderligere arkæologiske undersøgelser, inden de kan frigives (se bilag 1).

Nedefor er det summarisk beskrevet hvad der er fundet indenfor de enkelte delområder.

Delområde 1: 700 m<sup>2</sup> stort areal med et ca. 70 m<sup>2</sup> stort kulturlag med neolitiske fund (flint og keramik) der tolkes som et aktivitetsområde. Et sjældent eksempel på en højtliggende indlandslokalitet, ca. 7-8 km fra den nuværende kyst.

Delområde 2: 10.000 m<sup>2</sup> stort areal med gårdsanlæg, kulturlag og grubehus(e). Gårdsanlægget der består af et langhus, samt et mindre hus dateres til YFRJ/ÆRJ mens grubehuset dateres til YJ.

Delområde 3: 2.000 m<sup>2</sup> stort areal uden kulturlag med bebyggelsesspor (langhus, gruber) der dateres til YBrA/ÆFRJ.

Delområde 4: 3.600 m<sup>2</sup> stort areal med spor efter jernudvinding og -bearbejdning, samt en keramikovn. Anlæggene dateres bredt til den senere del af ældre jernalder.

Delområde 5: 22.000 m<sup>2</sup> stort areal primært med bebyggelsesspor fra ÆRJ/YRJ men også fra YBr.A/ÆFRJ.

Delområde 6: 22.000 m<sup>2</sup> område med bebyggelsesspor fra YBr.A/YFRJ (min. 4 huse)

Da de arkæologiske spor har en nordvestlig udbredelse og går helt op til Bakkegaardsvej, og da terrænet vest for denne har nogenlunde samme karakter som øst for, må man formode, at der også kan findes skjulte fortidsminder på de nærmeste arealer langs med vejen.

Moesgård Museum d. 07-08-2013

Arkæolog, mag.art.

Michael Vinter

---

## Anlægsliste

Anlæg	Hovedgruppe	Undergruppe	Datering	Fase	Tegn.	Indgår i	Består af
<b>Kampagne: 05-09-2011</b>							
A189	Grube	Grube	Yngre Bronzealder- Ældre Føromersk Jernalder (per.1)				
A755	Kulturlag	Kulturlag	Neolitikum- Senneolitikum				
A1143	Naturfænomen	Dødishul	Udateret- Udateret				
A1154	Naturfænomen	Dødishul	Udateret- Udateret				
A1443	Kulturlag	Kulturlag	Bronzealder- Jernalder				
A1492	Grube	Grube	Bronzealder- Jernalder				
A1659	Stolpehul	Skillevægsstolpehul	Yngre Romersk Jernalder- Ældre Germansk Jernalder				
A1794	Naturfænomen	Vådområde	Udateret- Udateret				
A1830	Grube	Koge-/ildgrube	Udateret- Udateret				
A1832	Grube	Koge-/ildgrube	Udateret- Udateret				
A1878	Ildsted	Ildsted	Bronzealder- Jernalder				
A1895	Grube	Slaggegrube	Udateret- Udateret				
A1897	Produktionsanlæg	Jernudvindingsanlæg	Udateret- Udateret				
A1898	Grube	Slaggegrube	Udateret- Udateret				
A1899	Grube	Slaggegrube	Udateret- Udateret				
A1900	Grube	Slaggegrube	Udateret- Udateret				
A1901	Grube	Koge-/ildgrube	Yngre Bronzealder- Ældre Føromersk Jernalder (per.1)				
A1903	Grube	Trækulsplet	Udateret- Udateret				

Anlæg	Hovedgruppe	Undergruppe	Datering	Fase	Tegn.	Indgår i	Består af
A1924	Kulturlag	Kulturlag	Udateret- Udateret				
A2196	Kulturlag	Kulturlag	Yngre Førromersk Jernalder (per.3A)- Ældre Romersk Jernalder				
A2215	Grube	Grube	Yngre Førromersk Jernalder (per.3A)- Ældre Romersk Jernalder				
A2242	Grube	Grube	Yngre Førromersk Jernalder (per.3A)- Ældre Romersk Jernalder				
A2243	Kulturlag	Kulturlag	Yngre Førromersk Jernalder (per.3A)- Ældre Romersk Jernalder				
A2253	Kulturlag	Kulturlag	Jernalder- Jernalder				
A2262	Bygning	Grubehus	Yngre Romersk Jernalder- Yngre Jernalder (Germansk jernalder og Vikingetid)				
A2308	Kulturlag	Kulturlag	Ældre Romersk Jernalder- Ældre Romersk Jernalder				
A2334	Kulturlag	Kulturlag	Yngre Førromersk Jernalder (per.3A)- Ældre Romersk Jernalder				

Anlæg	Hovedgruppe	Undergruppe	Datering	Fase	Tegn.	Indgår i	Består af
A2368	Kulturlag	Kulturlag	Yngre Føromersk Jernalder (per.3A)- Yngre Føromersk Jernalder (per.3A)				
A2400	Kulturlag	Kulturlag	Yngre Føromersk Jernalder (per.3A)- Yngre Føromersk Jernalder (per.3A)				
A2414	Stolpehul	Stolpehul	Udateret- Udateret				
A2476	Grube	Grube	Ældre Romersk Jernalder- Ældre Romersk Jernalder				
A2479	Kulturlag	Kulturlag	Yngre Føromersk Jernalder (per.3A)- Yngre Føromersk Jernalder (per.3A)				
A2528	Depot-/Offerfund	Depot- /Offerfund	Føromersk Jernalder- Ældre Jernalder				

## Fundliste

Fund	Material	Genstand	Datering	Anlæg
<b>Kampagne: 05-09-2011</b>				
X1	Keramik / oldtid	Sideskår	Bronzealder-Jernalder	
X2/1	Keramik / oldtid	Randskår	Yngre Bronzealder-Ældre Førromersk Jernalder (per.1)	A189
X2/2	Keramik / oldtid	Sideskår	Bronzealder-Jernalder	A189
X2/3	Keramik / oldtid	Bundskår	Bronzealder-Jernalder	A189
X3	Keramik / oldtid	Sideskår	Bronzealder-Jernalder	A1443
X4/1	Keramik / oldtid	Sideskår	Bronzealder-Jernalder	A1492
X4/2	Keramik / oldtid	Bundskår	Bronzealder-Jernalder	A1492
X5/1	Keramik / oldtid	Randskår	Yngre Romersk Jernalder-Ældre Germansk Jernalder	A1659
X5/2	Keramik / oldtid	Sideskår, ornamenteret	Yngre Romersk Jernalder-Ældre Germansk Jernalder	A1659
X5/3	Keramik / oldtid	Sideskår	Yngre Romersk Jernalder-Ældre Germansk Jernalder	A1659
X6/1	Keramik / oldtid	Kar, helt - se beskrivelse	Yngre Romersk Jernalder-Ældre Germansk Jernalder	A1924
X6/2	Træ	Trækul	Udateret-Udateret	A1924
X7	Træ	Trækul	Udateret-Udateret	A1830
X8	Træ	Trækul	Udateret-Udateret	A1832
X9/1	Keramik / oldtid	Randskår	Yngre Bronzealder-Ældre Førromersk Jernalder (per.1)	A1901
X9/2	Keramik / oldtid	Bundskår	Yngre Bronzealder-Ældre Førromersk Jernalder (per.1)	A1901
X9/3	Keramik / oldtid	Sideskår	Yngre Bronzealder-Ældre Førromersk Jernalder (per.1)	A1901
X10	Træ	Trækul	Udateret-Udateret	A1900
X11	Træ	Trækul	Udateret-Udateret	A1903
X12	Træ	Trækul	Udateret-Udateret	A1898
X13	Træ	Trækul	Udateret-Udateret	A1899
X14	Træ	Trækul	Udateret-Udateret	A1895
X15/1	Slagge	jern, kageform (plan-konvex)	Udateret-Udateret	A1895
X15/2	Slagge	jern, blokform	Udateret-Udateret	A1895
X16/1	Keramik / oldtid	Randskår	Yngre Bronzealder-Førromersk Jernalder	A1878
X17/1	Keramik / oldtid	Randskår	Ældre Førromersk Jernalder (per.1) -Yngre Romersk Jernalder	A1794

Fund	Material	Genstand	Datering	Anlæg
X17/2	Keramik / oldtid	Sideskår	Ældre Førromersk Jernalder (per.1) -Yngre Romersk Jernalder	A1794
X18/1	Keramik / oldtid	Randskår	Ældre Førromersk Jernalder (per.1) -Yngre Romersk Jernalder	A1794
X18/2	Keramik / oldtid	Sideskår	Ældre Førromersk Jernalder (per.1) -Yngre Romersk Jernalder	A1794
X19/1	Sten	Bearbejdet: glittesten	Udateret-Udateret	A1794
X21/1	Keramik / oldtid	Randskår	Yngre Førromersk Jernalder (per.3A)-Ældre Romersk Jernalder	A2215
X21/2	Keramik / oldtid	Bundskår	Yngre Førromersk Jernalder (per.3A)-Ældre Romersk Jernalder	A2215
X22/1	Keramik / oldtid	Randskår	Ældre Romersk Jernalder-Ældre Romersk Jernalder	A2196
X22/2	Keramik / oldtid	Sideskår	Udateret-Udateret	A2196
X23/1	Keramik / oldtid	Randskår	Yngre Førromersk Jernalder (per.3A)-Ældre Romersk Jernalder	A2196
X23/2	Keramik / oldtid	Bundskår	Udateret-Udateret	A2196
X24	Keramik / oldtid	Randskår	Yngre Førromersk Jernalder (per.3A)-Ældre Romersk Jernalder	A2243
X25	Keramik / oldtid	Anden kardel - se beskrivelse	Yngre Førromersk Jernalder (per.3A)-Ældre Romersk Jernalder	A2243
X26/1	Keramik / oldtid	Randskår	Yngre Førromersk Jernalder (per.3A)-Ældre Romersk Jernalder	A2243
X26/2	Keramik / oldtid	Anden kardel - se beskrivelse	Yngre Førromersk Jernalder (per.3A)-Ældre Romersk Jernalder	A2243
X27	Keramik / oldtid	Keramik diverse	Udateret-Udateret	A2243
X28	Keramik / oldtid	Randskår	Yngre Førromersk Jernalder (per.3A)-Ældre Romersk Jernalder	A2243
X29	Keramik / oldtid	Randskår	Yngre Bronzealder-Jernalder	A2243
X30	Keramik / oldtid	Randskår	Yngre Førromersk Jernalder (per.3A)-Ældre Romersk Jernalder	A2243
X31	Keramik / oldtid	Randskår	Yngre Førromersk Jernalder (per.3A)-Ældre Romersk Jernalder	A2253
X32/1	Keramik / oldtid	Randskår	Yngre Førromersk Jernalder (per.3A)-Ældre Romersk Jernalder	A2253
X32/2	Keramik / oldtid	Bundskår	Yngre Førromersk Jernalder (per.3A)-Ældre Romersk Jernalder	
X33/1	Keramik / oldtid	Randskår	Yngre Romersk Jernalder-Yngre Jernalder (Germansk jernalder og Vikingetid)	A2262
X33/2	Keramik / oldtid	Bundskår	Yngre Romersk Jernalder-Yngre Jernalder (Germansk jernalder og Vikingetid)	A2262
X33/3	Keramik / oldtid	Bundskår	Yngre Romersk Jernalder-Yngre Jernalder (Germansk jernalder og Vikingetid)	A2262

Fund	Material	Genstand	Datering	Anlæg
X33/4	Keramik / oldtid	Sideskår	Yngre Romersk Jernalder-Yngre Jernalder (Germansk jernalder og Vikingetid)	A2262
X34/1	Keramik / oldtid	Randskår, ornamenteret	Ældre Romersk Jernalder-Ældre Romersk Jernalder	A2308
X34/2	Keramik / oldtid	Bundskår	Ældre Romersk Jernalder-Ældre Romersk Jernalder	A2308
X34/3	Keramik / oldtid	Hank/øsken/knop	Ældre Romersk Jernalder-Ældre Romersk Jernalder	A2308
X35/1	Keramik / oldtid	Randskår	Yngre Førromersk Jernalder (per.3A)-Ældre Romersk Jernalder	A2334
X35/2	Keramik / oldtid	Sideskår	Yngre Førromersk Jernalder (per.3A)-Ældre Romersk Jernalder	A2334
X36/1	Keramik / oldtid	Randskår, ornamenteret	Yngre Førromersk Jernalder (per.3A)-Yngre Førromersk Jernalder (per.3A)	A2368
X36/2	Keramik / oldtid	Randskår	Yngre Førromersk Jernalder (per.3A)-Yngre Førromersk Jernalder (per.3A)	A2368
X36/3	Keramik / oldtid	Bundskår	Yngre Førromersk Jernalder (per.3A)-Yngre Førromersk Jernalder (per.3A)	A2368
X37/1	Keramik / oldtid	Randskår	Yngre Førromersk Jernalder (per.3A)-Yngre Førromersk Jernalder (per.3A)	A2400
X37/2	Keramik / oldtid	Sideskår	Yngre Bronzealder-Ældre Jernalder	A2400
X38	Keramik / oldtid	Bundskår	Yngre Bronzealder-Ældre Jernalder	A2414
X39	Keramik / oldtid	Randskår	Ældre Romersk Jernalder-Ældre Romersk Jernalder	A2476
X40	Keramik / oldtid	Randskår	Førromersk Jernalder-Ældre Jernalder	
X41	Keramik / oldtid	Anden kardel - se beskrivelse	Førromersk Jernalder-Ældre Jernalder	A2528
X42/1	Keramik / oldtid	Randskår	Yngre Førromersk Jernalder (per.3A)-Yngre Førromersk Jernalder (per.3A)	A2479
X42/2	Keramik / oldtid	Sideskår	Yngre Førromersk Jernalder (per.3A)-Yngre Førromersk Jernalder (per.3A)	A2479
X42/3	Keramik / oldtid	Hank/øsken/knop	Yngre Førromersk Jernalder (per.3A)-Yngre Førromersk Jernalder (per.3A)	A2479
X42/4	Keramik / oldtid	Bundskår	Yngre Førromersk Jernalder (per.3A)-Yngre Førromersk Jernalder (per.3A)	A2479
X43	Jern	ubestemt	Nyere tid (1661 -)-Nyere tid (1661 -)	
X44	Jern	ubestemt	Nyere tid (1661 -)-Nyere tid (1661 -)	

<b>Fund</b>	<b>Material</b>	<b>Genstand</b>	<b>Datering</b>	<b>Anlæg</b>
X45	Jern	ubestemt	Nyere tid (1661 - )-Nyere tid (1661 - )	
X46	Jern	ubestemt	Nyere tid (1661 - )-Nyere tid (1661 - )	
X47	Bygningske ramik	Tegl, tagsten	Nyere tid (1661 - )-Nyere tid (1661 - )	
X48	Bygningske ramik	Tegl, tagsten	Nyere tid (1661 - )-Nyere tid (1661 - )	
X49	Jern	ubestemt	Nyere tid (1661 - )-Nyere tid (1661 - )	
X50	Keramik / oldtid	Sideskår	Bronzealder-Jernalder	
X51	Glas	Kande/flaske	Nyere tid (1661 - )-Nyere tid (1661 - )	
X52	Jord	til pollenanalyse	Udateret-Udateret	A1143
X53	Jord	til pollenanalyse	Udateret-Udateret	A1154
X54	Flint	Afslag	Udateret-Udateret	A1143
X55/1	Keramik / oldtid	Randskår	Bronzealder-Jernalder	A1143
X55/2	Keramik / oldtid	Sideskår	Bronzealder-Jernalder	A1143

# Fundbeskrivelse

Kampagne: 05-09-2011

## X1

### Bronzealder-Jernalder

fundet på sydvendt skråning under 60 cm flydejord

Tegninger....

Foto.....

Anlæg.....

Fund.....

.

## X2/1

### Yngre Bronzealder-Ældre Førromersk Jernalder (per.1)

Ufortykket rand

Tegninger....

Foto.....

Anlæg..... A189

Fund.....

.

## X2/2

### Bronzealder-Jernalder

ukarakteristiske sideskår hvoraf 2 er groft magret

Tegninger....

Foto.....

Anlæg..... A189

Fund.....

.

## X2/3

### Bronzealder-Jernalder

Ukarakteristiske bundskår

Tegninger....

Foto.....

Anlæg..... A189

Fund.....

.

## X3

### Bronzealder-Jernalder

gråt sideskår

Tegninger....

Foto.....

Anlæg..... A1443

Fund.....

.

## X4/1

### Bronzealder-Jernalder

ukarakteristiske sideskår

Tegninger....  
Foto.....  
Anlæg..... A1492  
Fund.....  
.

#### **X4/2**

**Bronzealder-Jernalder**  
ukarakteristisk bundskår

Tegninger....  
Foto.....  
Anlæg..... A1492  
Fund.....  
.

#### **X5/1**

**Yngre Romersk Jernalder-Ældre Germansk Jernalder**  
ufortykket, let udsvajet rand i 5 stykker

Tegninger....  
Foto.....  
Anlæg..... A1659  
Fund.....  
.

#### **X5/2**

**Yngre Romersk Jernalder-Ældre Germansk Jernalder**  
ornamenteret sideskår med to bæltter af tre lodrette furer og svage fingerindtryk imellem bæltterne

Tegninger....  
Foto.....  
Anlæg..... A1659  
Fund.....  
.

#### **X5/3**

**Yngre Romersk Jernalder-Ældre Germansk Jernalder**  
ukarakteristisk sideskår

Tegninger....  
Foto.....  
Anlæg..... A1659  
Fund.....  
.

#### **X6/1**

**Yngre Romersk Jernalder-Ældre Germansk Jernalder**

Kardele fra trykket formodet urne fundet med enkelte brændte ben i en trækulsplet. Randen er ufortykket, magringen grov og skærven todelt med sort inderside og lys yderside.

Tegninger....  
Foto..... 1/13,1/14,1/15  
Anlæg..... A1924  
Fund.....  
.

#### **X6/2**

### **Udateret-Udateret**

Trækulsstykker fra trækulsplet rundt om formodet urne

Tegninger....

Foto.....

Anlæg..... A1924

Fund.....

.

### **X7**

#### **Udateret-Udateret**

trækul fra kogestensgrube. Bortkommet i forbindelse med ombygning

Tegninger....

Foto.....

Anlæg..... A1830

Fund.....

.

### **X8**

#### **Udateret-Udateret**

trækul fra kogestensgrube. Bortkommet i forbindelse med ombygning.

Tegninger....

Foto.....

Anlæg..... A1832

Fund.....

.

### **X9/1**

#### **Yngre Bronzealder-Ældre Førromersk Jernalder (per.1)**

Udtyndet rand fra lyst rødbrunt kar

Tegninger....

Foto.....

Anlæg..... A1901

Fund.....

.

### **X9/2**

#### **Yngre Bronzealder-Ældre Førromersk Jernalder (per.1)**

Kraftigt skår fra større kar med lys rødbrun overflade

Tegninger....

Foto.....

Anlæg..... A1901

Fund.....

.

### **X9/3**

#### **Yngre Bronzealder-Ældre Førromersk Jernalder (per.1)**

2 sideskår, kraftige fra to forskellige kar

Tegninger....

Foto.....

Anlæg..... A1901

Fund.....

.

## **X10**

### **Udateret-Udateret**

Prøven er bortkommet under ombygning

Tegninger....  
Foto.....  
Anlæg..... A1900  
Fund.....  
.

## **X11**

### **Udateret-Udateret**

Prøven er bortkommet under ombygning

Tegninger....  
Foto.....  
Anlæg..... A1903  
Fund.....  
.

## **X12**

### **Udateret-Udateret**

Prøven er bortkommet under ombygning

Tegninger....  
Foto.....  
Anlæg..... A1898  
Fund.....  
.

## **X13**

### **Udateret-Udateret**

Prøven er bortkommet under ombygning

Tegninger....  
Foto.....  
Anlæg..... A1899  
Fund.....  
.

## **X14**

### **Udateret-Udateret**

Prøven er bortkommet under ombygning

Tegninger....  
Foto.....  
Anlæg..... A1895  
Fund.....  
.

## **X15/1**

### **Udateret-Udateret**

plankonveks tung slaggeklump med undergrund på yderside og plan mørkegrå, jernholdig inderside.

Tegninger....  
Foto.....  
Anlæg..... A1895  
Fund.....

.

## **X15/2**

### **Udateret-Udateret**

tung jernholdig slaggeklump

Tegninger....

Foto.....

Anlæg..... A1895

Fund.....

.

## **X16/1**

### **Yngre Bronzealder-Førromersk Jernalder**

ufortykket rand

Tegninger....

Foto.....

Anlæg..... A1878

Fund.....

.

## **X17/1**

### **Ældre Førromersk Jernalder (per.1)-Yngre Romersk Jernalder**

To randskår fra forskellige kar med ufortykket rand fra naturlig lavning

Tegninger....

Foto.....

Anlæg..... A1794

Fund.....

.

## **X17/2**

### **Ældre Førromersk Jernalder (per.1)-Yngre Romersk Jernalder**

to sideskår fra naturlig lavning

Tegninger....

Foto.....

Anlæg..... A1794

Fund.....

.

## **X18/1**

### **Ældre Førromersk Jernalder (per.1)-Yngre Romersk Jernalder**

4 randskår fra fire forskellige kar fra naturlig lavning. Tre har ufortykket rand og et har muligvis fortykket rand. Et stykke er fra en skål, mens et andet stammer fra kar med udsvajet randparti.

Tegninger....

Foto.....

Anlæg..... A1794

Fund.....

.

## **X18/2**

### **Ældre Førromersk Jernalder (per.1)-Yngre Romersk Jernalder**

ukarakteristiske sideskår dateret ud fra randskårene fra naturlig lavning

Tegninger....

Foto.....

Anlæg..... A1794  
Fund.....

### **X19/1**

#### **Udateret-Udateret**

Lille glittesten 3,5 x 2 cm fundet i naturlig lavning

Tegninger...  
Foto.....  
Anlæg..... A1794  
Fund.....

### **X21/1**

#### **Yngre Førromersk Jernalder (per.3A)-Ældre Romersk Jernalder**

Faceteret randskår fra fad

Tegninger...  
Foto.....  
Anlæg..... A2215  
Fund.....

### **X21/2**

#### **Yngre Førromersk Jernalder (per.3A)-Ældre Romersk Jernalder**

lille bundskår, formodentlig fra fad

Tegninger...  
Foto.....  
Anlæg..... A2215  
Fund.....

### **X22/1**

#### **Ældre Romersk Jernalder-Ældre Romersk Jernalder**

et kraftigt fortykket randskår med fingerindtryk umiddelbart under randen

Tegninger...  
Foto.....  
Anlæg..... A2196  
Fund.....

### **X22/2**

#### **Udateret-Udateret**

ukarakteristiske sideskår

Tegninger...  
Foto.....  
Anlæg..... A2196  
Fund.....

### **X23/1**

#### **Yngre Førromersk Jernalder (per.3A)-Ældre Romersk Jernalder**

fortykket randskår fra kar med udsvajet rand og tynd hals

Tegninger...

Tegninger....  
Foto.....  
Anlæg..... A2196  
Fund.....  
.

### **X23/2**

#### **Udateret-Udateret**

bundskår fra kar med flad bund

Tegninger....  
Foto.....  
Anlæg..... A2196  
Fund.....  
.

### **X24**

#### **Yngre Førromersk Jernalder (per.3A)-Ældre Romersk Jernalder**

randskår m/kraftigt fortykket rand og påsat liste lige under randen

Tegninger....  
Foto.....  
Anlæg..... A2243  
Fund.....  
.

### **X25**

#### **Yngre Førromersk Jernalder (per.3A)-Ældre Romersk Jernalder**

randskår fra høj skål med hank lige under rand. Randen er ufortykket og hankebasis indikerer en x-formet hank

Tegninger....  
Foto.....  
Anlæg..... A2243  
Fund.....  
.

### **X26/1**

#### **Yngre Førromersk Jernalder (per.3A)-Ældre Romersk Jernalder**

Fortykkede randskår

Tegninger....  
Foto.....  
Anlæg..... A2243  
Fund.....  
.

### **X26/2**

#### **Yngre Førromersk Jernalder (per.3A)-Ældre Romersk Jernalder**

bundskår fra stejl side og flad bund

Tegninger....  
Foto.....  
Anlæg..... A2243  
Fund.....  
.

### **X27**

#### **Udateret-Udateret**

8 sideskår og 2 bundskår

FHM5290 Bendixminde, Odder sogn

Udgravning af 2 urner

Tegninger....  
Foto.....  
Anlæg..... A2243  
Fund.....

### **X28**

**Yngre Førromersk Jernalder (per.3A)-Ældre Romersk Jernalder**  
Meget kraftigt fortykket randskår med fingerindtryksliste umiddelbart under rand

Tegninger....  
Foto.....  
Anlæg..... A2243  
Fund.....

### **X29**

**Yngre Bronzealder-Jernalder**  
udtyndet rand

Tegninger....  
Foto.....  
Anlæg..... A2243  
Fund.....

### **X30**

**Yngre Førromersk Jernalder (per.3A)-Ældre Romersk Jernalder**  
randskår fortykket og let faceteret ?

Tegninger....  
Foto.....  
Anlæg..... A2243  
Fund.....

### **X31**

**Yngre Førromersk Jernalder (per.3A)-Ældre Romersk Jernalder**  
fortykket rand

Tegninger....  
Foto.....  
Anlæg..... A2253  
Fund.....

### **X32/1**

**Yngre Førromersk Jernalder (per.3A)-Ældre Romersk Jernalder**  
2 stykker med fortykket rand

Tegninger....  
Foto.....  
Anlæg..... A2253  
Fund.....

### **X32/2**

### **Yngre Førromersk Jernalder (per.3A)-Ældre Romersk Jernalder**

bund/sideskår med tydelige magringskorn

Tegninger....

Foto.....

Anlæg.....

Fund.....

.

### **X33/1**

#### **Yngre Romersk Jernalder-Yngre Jernalder (Germansk jernalder og Vikingetid)**

To randskår med ufortykket rand og glat overflade og et randskår med lille markeret læbe.

Tegninger....

Foto.....

Anlæg..... A2262

Fund.....

.

### **X33/2**

#### **Yngre Romersk Jernalder-Yngre Jernalder (Germansk jernalder og Vikingetid)**

Bunde fra to forskellige kar. En bund er hel, har en bunddiameter på 13 cm, og en ½ cm høj markeret standring og glat grå overfalde Den anden har plan bund, grovere magring og lys rødbrun yder- og inderside.

Tegninger....

Foto.....

Anlæg..... A2262

Fund.....

.

### **X33/3**

#### **Yngre Romersk Jernalder-Yngre Jernalder (Germansk jernalder og Vikingetid)**

Del af påsat standring med en diameter på ca.8 cm med konkav underside.

Tegninger....

Foto.....

Anlæg..... A2262

Fund.....

.

### **X33/4**

#### **Yngre Romersk Jernalder-Yngre Jernalder (Germansk jernalder og Vikingetid)**

diverse sideskår fra minimum to forskellige kar.

Tegninger....

Foto.....

Anlæg..... A2262

Fund.....

.

### **X34/1**

#### **Ældre Romersk Jernalder-Ældre Romersk Jernalder**

Kraftigt fortykket randskår med fingerindtryk umiddelbart under randen.

Tegninger....

Foto.....

Anlæg..... A2308

Fund.....

### **X34/2**

#### **Ældre Romersk Jernalder-Ældre Romersk Jernalder**

To bundskår fra forskellige kar. Det ene har markeret overgang til bunden (standing).

Tegninger....

Foto.....

Anlæg..... A2308

Fund.....

### **X34/3**

#### **Ældre Romersk Jernalder-Ældre Romersk Jernalder**

en halv x-formet hank

Tegninger....

Foto.....

Anlæg..... A2308

Fund.....

### **X35/1**

#### **Yngre Førromersk Jernalder (per.3A)-Ældre Romersk Jernalder**

skår med fortykket rand

Tegninger....

Foto.....

Anlæg..... A2334

Fund.....

### **X35/2**

#### **Yngre Førromersk Jernalder (per.3A)-Ældre Romersk Jernalder**

ukarakteristiske sideskår

Tegninger....

Foto.....

Anlæg..... A2334

Fund.....

### **X36/1**

#### **Yngre Førromersk Jernalder (per.3A)-Yngre Førromersk Jernalder (per.3A)**

randskår med fortykket, let udsvajet rand og påsat liste med fingerindtryk under randen

Tegninger....

Foto.....

Anlæg..... A2368

Fund.....

### **X36/2**

#### **Yngre Førromersk Jernalder (per.3A)-Yngre Førromersk Jernalder (per.3A)**

kraftigt fortykket rand

Tegninger....

Foto.....

Anlæg..... A2368

Anlæg..... A2300

Fund.....

.

### **X36/3**

#### **Yngre Førromersk Jernalder (per.3A)-Yngre Førromersk Jernalder (per.3A)**

ukarakteristisk bundskår

Tegninger....

Foto.....

Anlæg..... A2368

Fund.....

.

### **X37/1**

#### **Yngre Førromersk Jernalder (per.3A)-Yngre Førromersk Jernalder (per.3A)**

let fortykket rand fra kar med glat overflade og let udsvajet rand

Tegninger....

Foto.....

Anlæg..... A2400

Fund.....

.

### **X37/2**

#### **Yngre Bronzealder-Ældre Jernalder**

to ukarakteristiske sideskår

Tegninger....

Foto.....

Anlæg..... A2400

Fund.....

.

### **X38**

#### **Yngre Bronzealder-Ældre Jernalder**

bundskår med markeret standflade

Tegninger....

Foto.....

Anlæg..... A2414

Fund.....

.

### **X39**

#### **Ældre Romersk Jernalder-Ældre Romersk Jernalder**

randskår med kraftigt fortykket og faceteret rand fra to forskellige kar

Tegninger....

Foto.....

Anlæg..... A2476

Fund.....

.

### **X40**

#### **Førromersk Jernalder-Ældre Jernalder**

let fortykket, markeret rand fra fad

Tegninger....

Foto.....  
Anlæg.....  
Fund.....

#### **X41**

##### **Førromersk Jernalder-Ældre Jernalder**

Bund og sider fra nedsat lerkar med glat grå yderside. Formodet husoffer.

Tegninger....  
Foto.....  
Anlæg..... A2528  
Fund.....

#### **X42/1**

##### **Yngre Førromersk Jernalder (per.3A)-Yngre Førromersk Jernalder (per.3A)**

8 randskår med fortykket rand fra 3-4 forskellige kar

Tegninger....  
Foto.....  
Anlæg..... A2479  
Fund.....

#### **X42/2**

##### **Yngre Førromersk Jernalder (per.3A)-Yngre Førromersk Jernalder (per.3A)**

ukarakteristiske sideskår

Tegninger....  
Foto..... 1/33  
Anlæg..... A2479  
Fund.....

#### **X42/3**

##### **Yngre Førromersk Jernalder (per.3A)-Yngre Førromersk Jernalder (per.3A)**

båndformet hank med udtrukket hankebasis i to stykker og to hankebasiser.

Tegninger....  
Foto.....  
Anlæg..... A2479  
Fund.....

#### **X42/4**

##### **Yngre Førromersk Jernalder (per.3A)-Yngre Førromersk Jernalder (per.3A)**

bundskår fra 3-4 kar

Tegninger....  
Foto.....  
Anlæg..... A2479  
Fund.....

#### **X43**

##### **Nyere tid (1661 - )-Nyere tid (1661 - )**

buet jernnagle ? Fundet ved den nedlagte Snærild Mølle. Kasseret.

Tegninger....  
Foto.....  
Anlæg.....  
Fund.....  
.

#### **X44**

##### **Nyere tid (1661 - )-Nyere tid (1661 - )**

kraftig jerngenstand med hul i den ene ende. Fundet ved den nedlagte Snærild Mølle. Kasseret.

Tegninger....  
Foto.....  
Anlæg.....  
Fund.....  
.

#### **X45**

##### **Nyere tid (1661 - )-Nyere tid (1661 - )**

Flad kraftig jerngenstan. Fundet ved den nedlagte Snærild Mølle. Kasseret.

Tegninger....  
Foto.....  
Anlæg.....  
Fund.....  
.

#### **X46**

##### **Nyere tid (1661 - )-Nyere tid (1661 - )**

Flad kraftig jerngenstand. Fundet ved den nedlagte Snærild Mølle. Kasseret.

Tegninger....  
Foto.....  
Anlæg.....  
Fund.....  
.

#### **X47**

##### **Nyere tid (1661 - )-Nyere tid (1661 - )**

Teglstensfragment. Fundet ved den nedlagte Snærild Mølle. Kasseret.

Tegninger....  
Foto.....  
Anlæg.....  
Fund.....  
.

#### **X48**

##### **Nyere tid (1661 - )-Nyere tid (1661 - )**

Teglstensfragment. Fundet ved den nedlagte Snærild Mølle. Kasseret.

Tegninger....  
Foto.....  
Anlæg.....  
Fund.....  
.

#### **X49**

##### **Nyere tid (1661 - )-Nyere tid (1661 - )**

FHM5290 Bendixminde, Odder sogn

Mindre ubestemmelig jerngenstand fundet ved den nedlagte Snærild Mølle. Kasseret.

Tegninger....

Foto.....

Anlæg.....

Fund.....

.

## **X50**

### **Bronzealder-Jernalder**

sideskår fundet ved den nedlagte Snærild Mølle. Kasseret.

Tegninger....

Foto.....

Anlæg.....

Fund.....

.

## **X51**

### **Nyere tid (1661 -)-Nyere tid (1661 -)**

Mindre stykke af hamret bouteille. Kasseret.

Tegninger....

Foto.....

Anlæg.....

Fund.....

.

## **X52**

### **Udateret-Udateret**

pollensøjle. Prøven er frysetørret og findes på Moesgårds fjernmagasin.

Tegninger....

Foto..... 1/4,1/5,1/6,1/7

Anlæg..... A1143

Fund.....

.

## **X53**

### **Udateret-Udateret**

pollensøjle. Prøven er frysetørret og findes på Moesgårds fjernmagasin.

Tegninger....

Foto..... 1/8,1/9,1/10

Anlæg..... A1154

Fund.....

.

## **X55/1**

### **Bronzealder-Jernalder**

skår med udtyndet rand

Tegninger....

Foto.....

Anlæg..... A1143

Fund.....

.

**X55/2**

**Bronzealder-Jernalder**  
ukarakteristiske sideskår

Tegninger....

Foto.....

Anlæg..... A1143

Fund.....

.

## Fotoliste

Billed	Motiv	Anlæg	Fund	Filmtype	Dato	Fotograf
Kampagne: 05-09-2011						
1/1	Bendixminde set fra syd			digitalt foto	14-09-2011	Michael Vinter
1/2	Bendixminde set fra syd, sammensat foto			digitalt foto	14-09-2011	Michael Vinter
1/3	Som 1_2			digitalt foto	14-09-2011	Michael Vinter
1/4	Afgravning ved mosehul A1143	A1143	X52	digitalt foto	12-10-2011	Michael Vinter
1/5	Lagfølge ved pollensøjle i A1143, set fra øst	A1143	X52	digitalt foto	13-10-2011	Michael Vinter
1/6	som 1_5	A1143	X52	digitalt foto	13-10-2011	Michael Vinter
1/7	som 1_5	A1143	X52	digitalt foto	13-10-2011	Michael Vinter
1/8	Lagfølge ved pollensøjle i A1154	A1154	X53	digitalt foto	13-10-2011	Michael Vinter
1/9	som 1_8	A1154	X53	digitalt foto	13-10-2011	Michael Vinter
1/10	som 1_8	A1154	X53	digitalt foto	13-10-2011	Michael Vinter
1/11	Hus i grøft 44 set fra vest			digitalt foto	27-10-2011	Michael Vinter
1/12	Hus i grøft 45 set fra vest			digitalt foto	27-10-2011	Michael Vinter
1/13	Urnegrav i grøft 46		X6/1	digitalt foto	11-11-2011	Michael Vinter
1/14	Urnegrav i grøft 46		X6/1	digitalt foto	11-11-2011	Michael Vinter

1/15	Urnegrav i grøft 46		X6/1	digitalt foto	11-11-2011	Michael Vinter
1/16	Slaggegruber og ovnanlæg i grøft 49 set fra SV	A1895 ,A1897,A1898,A1899,A1900,A1901,A1903		digitalt foto	18-11-2011	Michael Vinter
1/17	Slaggegruber og ovnanlæg i grøft 49 srt fra NØ	A1895 ,A1897,A1898,A1899,A1900,A1901,A1903		digitalt foto	18-11-2011	Michael Vinter
1/18	Ovnanlæg A1901 set fra N	A1901		digitalt foto	18-11-2011	Michael Vinter
1/19	Hus og moderne vejgrøft? i grøft 49 set fra syd			digitalt foto	18-11-2011	Michael Vinter
1/20	Ildsted (A1878) ved hus i grøft 49 set fra syd	A1878		digitalt foto	18-11-2011	Michael Vinter
1/21	Ildsted (A1878) nærbillede	A1878		digitalt foto	18-11-2011	Michael Vinter
1/22	Grubehus, set fra vest	A2262		digitalt foto	07-12-2011	Michael Vinter
1/23	Kulturlag A2253, set fra nord	A2253		digitalt foto	07-12-2011	Michael Vinter
1/24	Kulturlag A2242,A2243 set fra syd	A2242,A2243		digitalt foto	07-12-2011	Michael Vinter
1/25	Den nedlagte Snærild Mølle, set			digitalt foto	21-12-2011	Michael Vinter

	fra NØ					
1/26	Halvcirkelformet kampestensfundament til Snærild Mølle, set fra øst			digitalt foto	21-12-2011	Michael Vinter
1/27	Som 1_26, set fra vest			digitalt foto	21-12-2011	Michael Vinter
1/28	Opfyldt hulvej i udgravningsområde sydvestlige del. Til højre for denne ses kulturlaget A2479. Set fra vest.	A2479		digitalt foto	03-01-2012	Michael Vinter
1/29	Kulturlaget A2479 i nærbillede. Set fra vest	A2479		digitalt foto	03-01-2012	Michael Vinter
1/30	Snit igennem hulvejen. Set fra vest			digitalt foto	03-01-2012	Michael Vinter
1/31	Som 1_30, set fra øst.			digitalt foto	03-01-2012	Michael Vinter
1/32	Snit gennem hulvejen, set fra vest			digitalt foto	04-01-2012	Michael Vinter
1/33	Kulturlag A2479 i snit, set fra øst.	A2479	X42/2	digitalt foto	04-01-2012	Michael Vinter

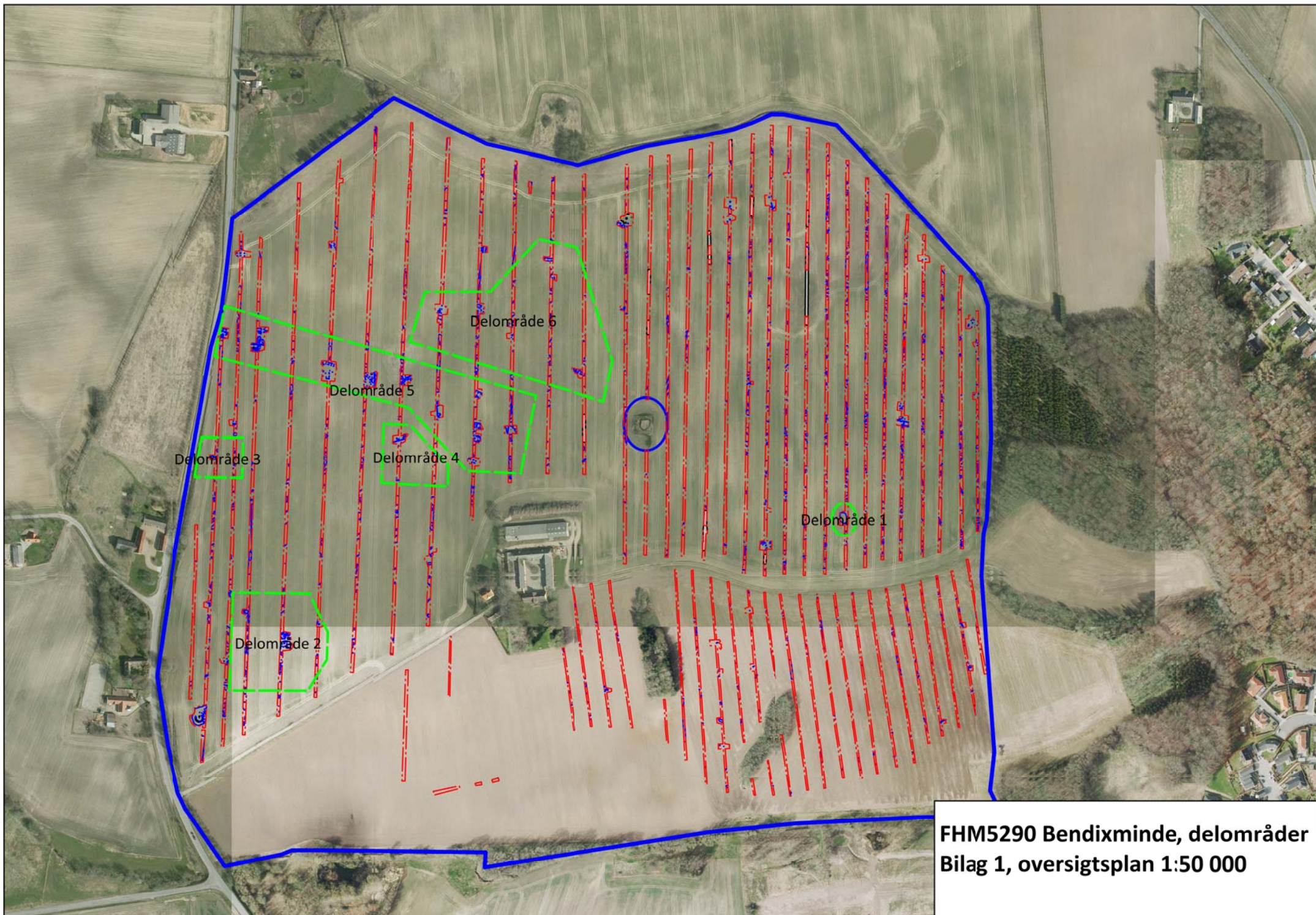

Delområde 3

Delområde 5

Delområde 6

Delområde 4

Delområde 1

Delområde 2

**FHM5290 Bendixminde, delområder  
Bilag 1, oversigtsplan 1:50 000**

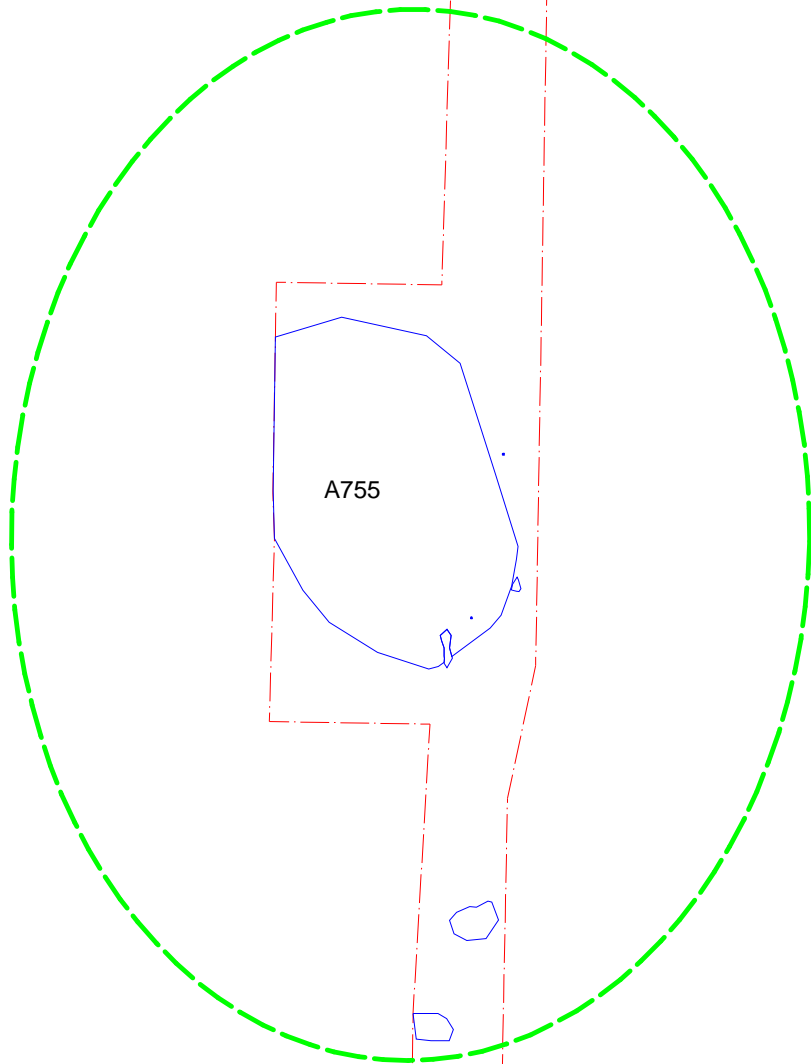

A755

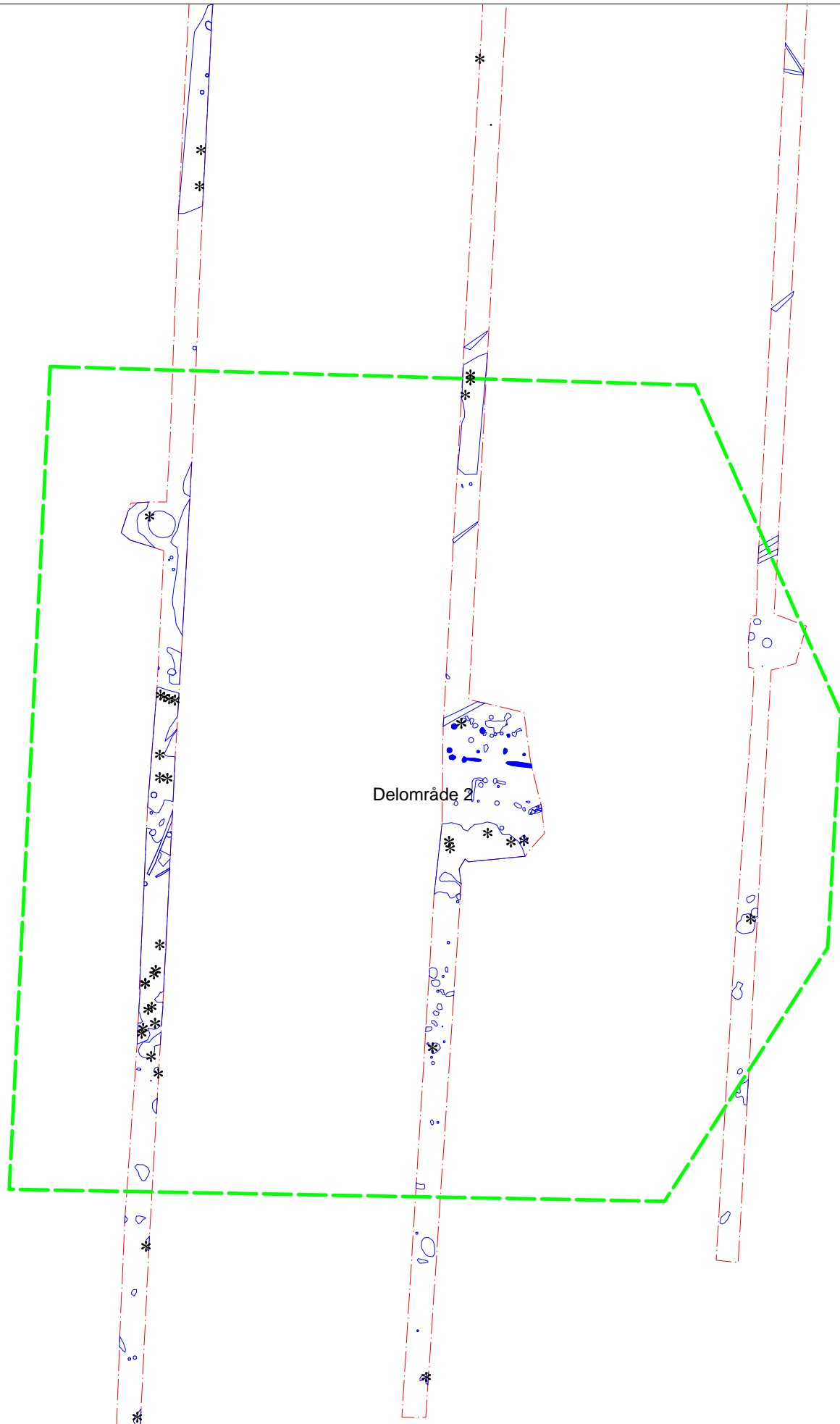

Delområde 2

FHM5290B Bendixminde, Delområde 2  
Bilag 3; Oversigtsplan 1:700

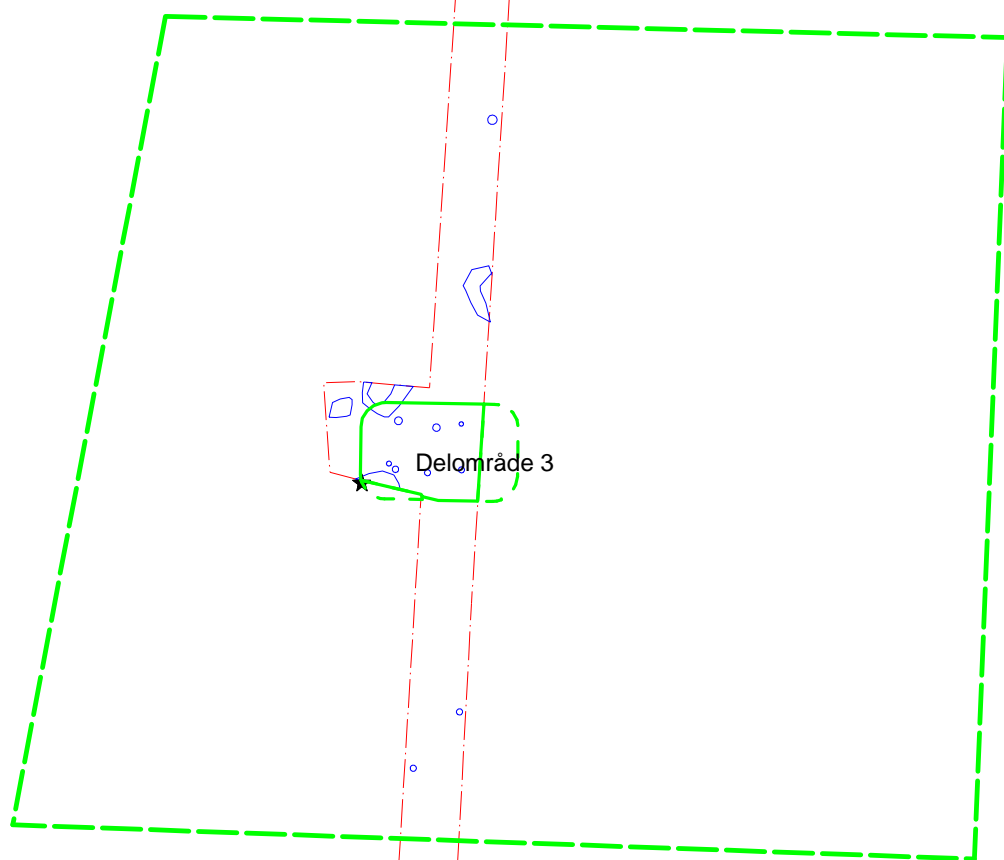

FHM5290C Bendixminde, Delområde 3  
Bilag 4; Oversigtsplan 1:400

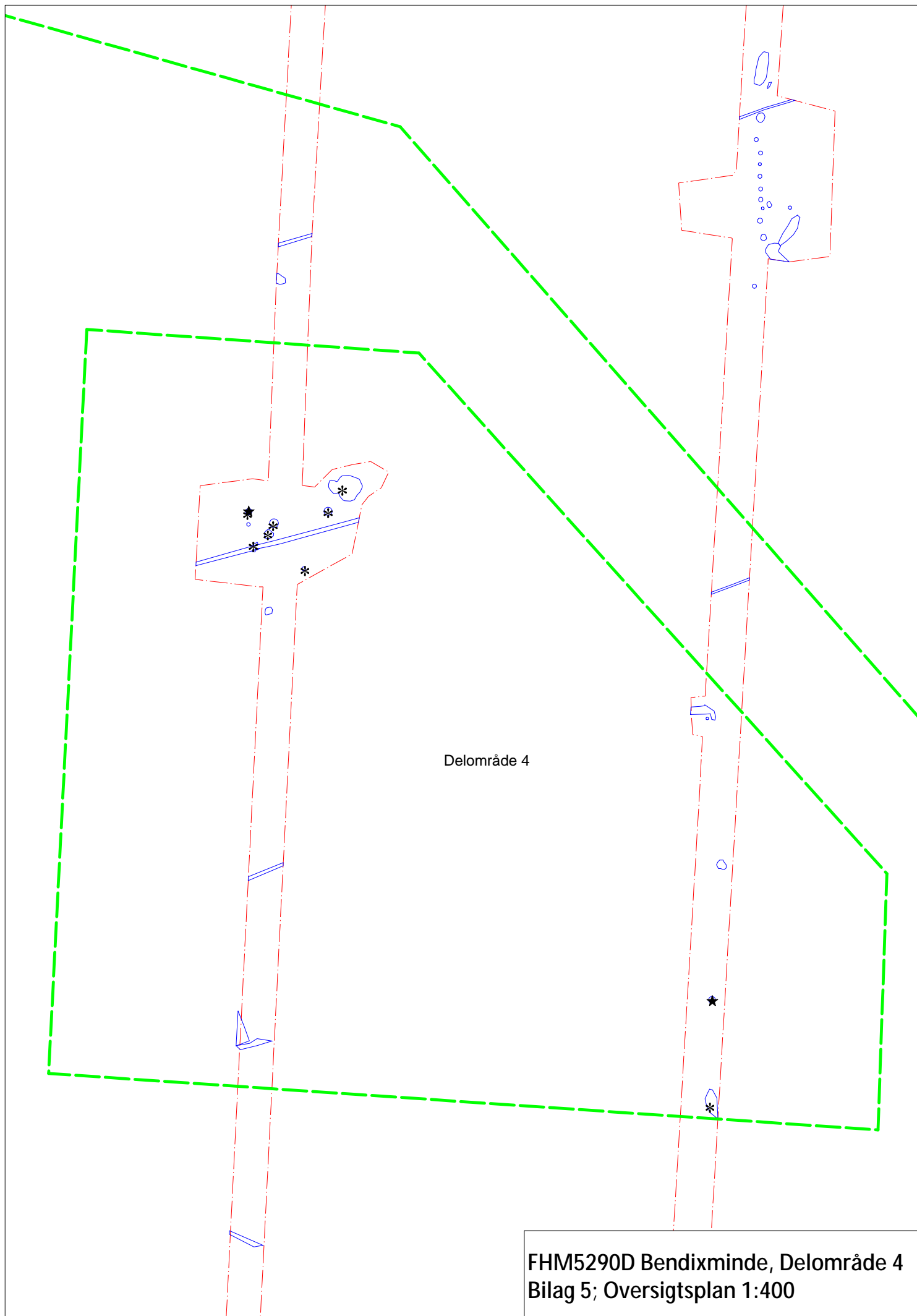

FHM5290D Bendixminde, Delområde 4  
Bilag 5; Oversigtsplan 1:400

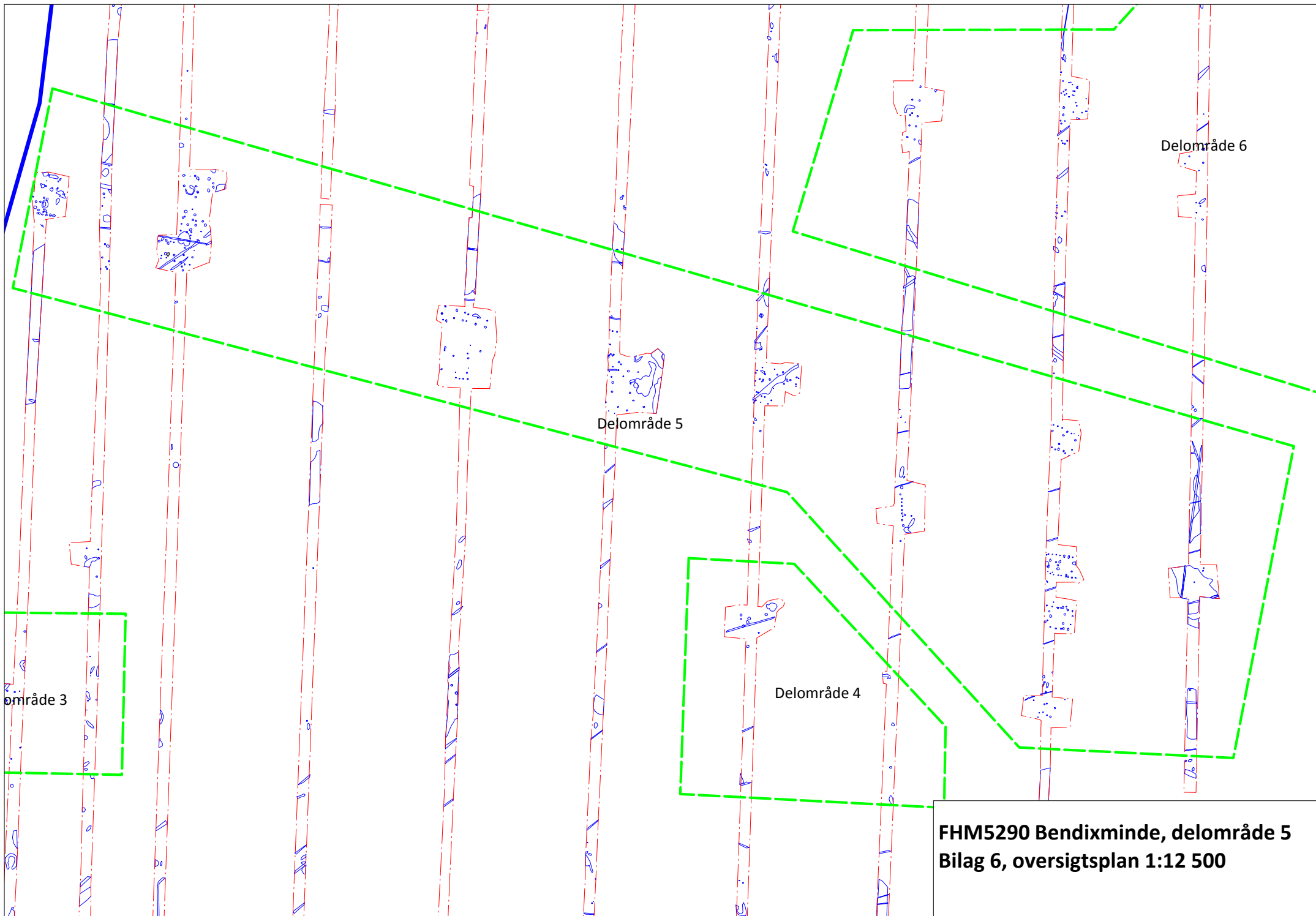

Delområde 3

Delområde 5

Delområde 4

Delområde 6

**FHM5290 Bendixminde, delområde 5**  
**Bilag 6, oversigtsplan 1:12 500**

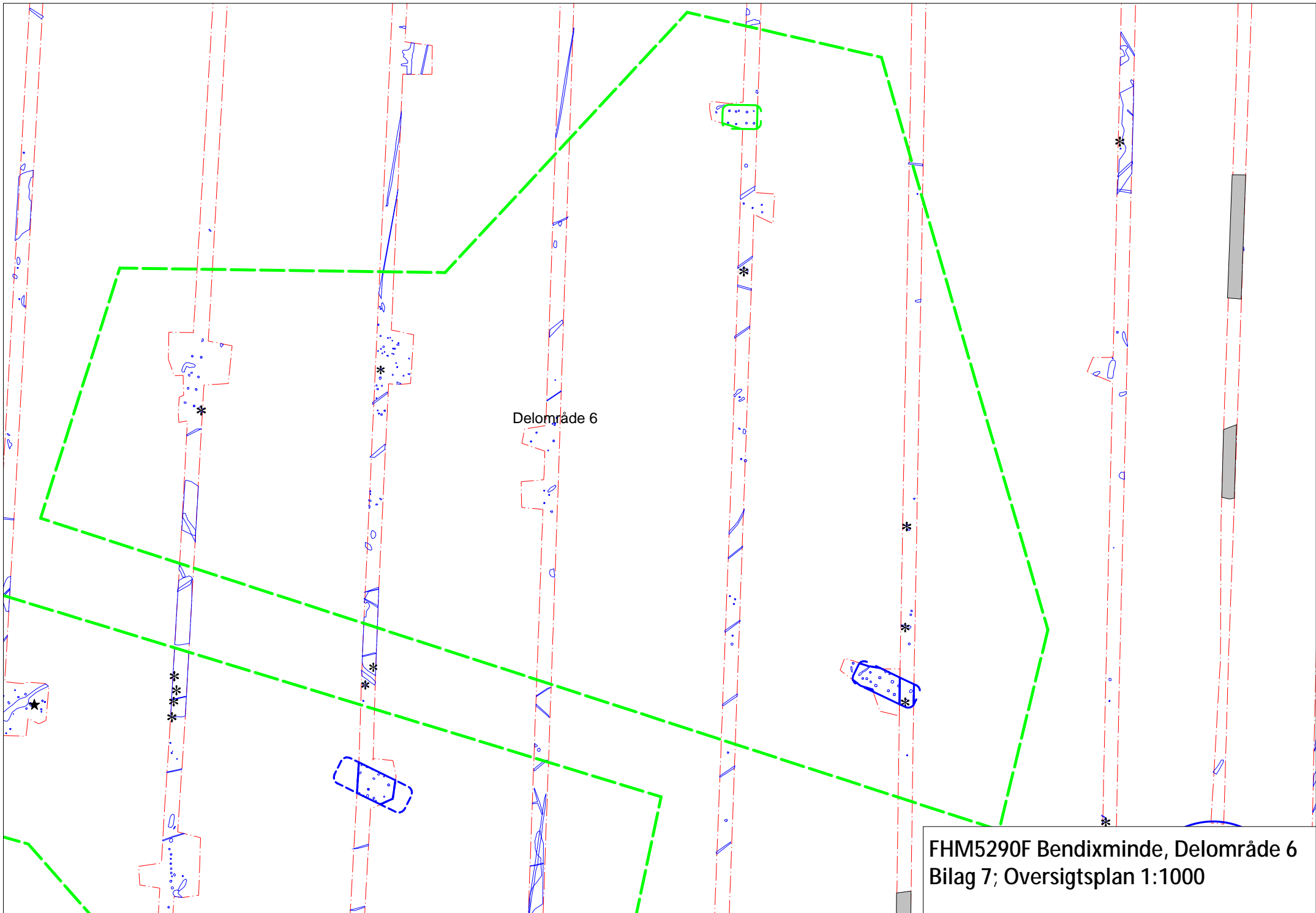

Delområde 6

FHM5290F Bendixminde, Delområde 6  
Bilag 7; Oversigtsplan 1:1000